

CJ Ilfov aprobă marți investiția în Centrul Multimodal Moara Vlăsiei, de peste un miliard de lei

25 ianuarie 2021

Consiliul Județean Ilfov ar putea aproba, în ședința de marți, studiul de fezabilitate și indicatorii tehnico-economici pentru realizarea terminalului multimodal la sud de comuna Moara Vlăsiei, valoarea investiției fiind estimată la peste un miliard de lei. Studiul de fezabilitate este realizat de TPF Inginerie.

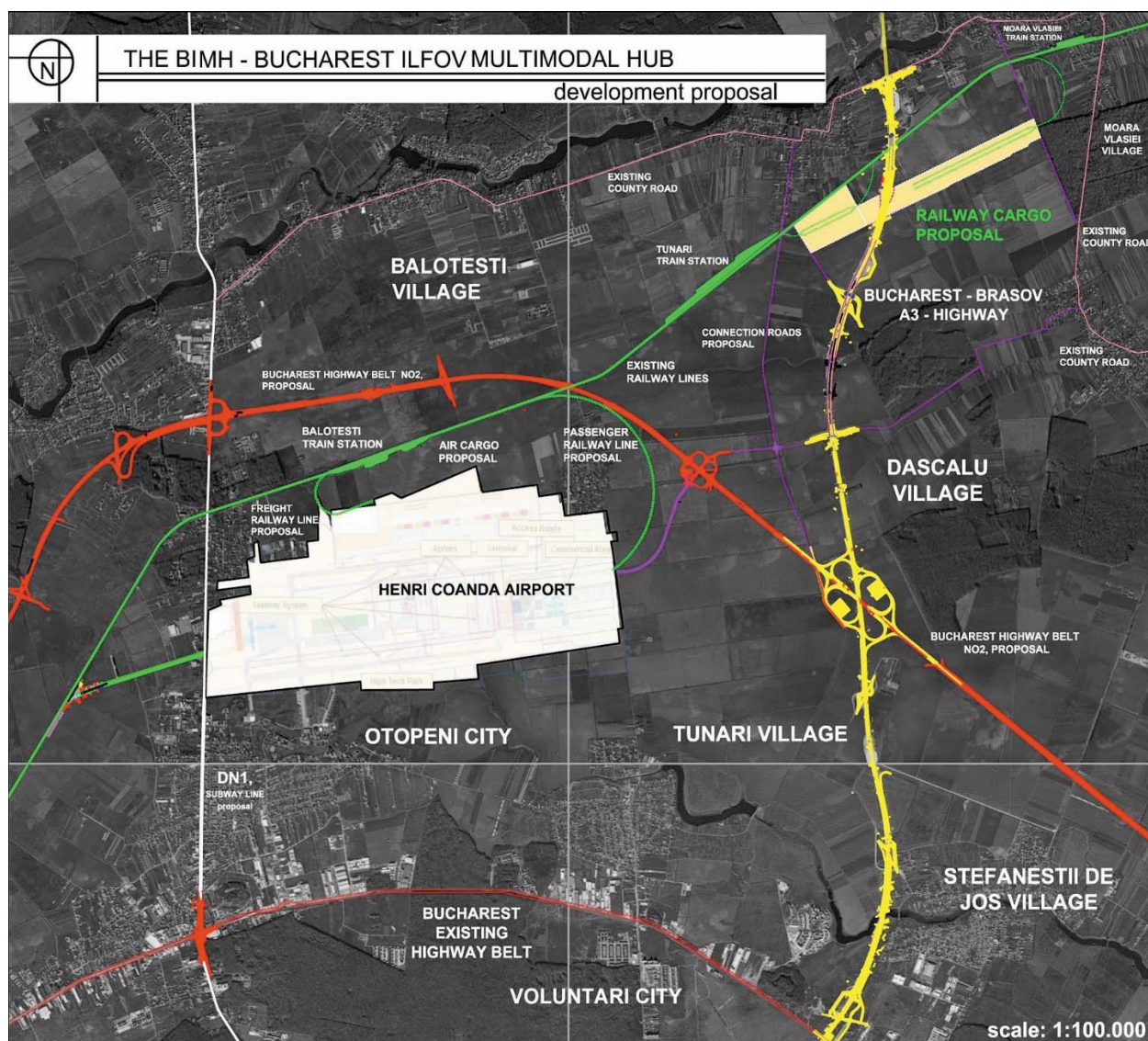

Potrivit raportului de specialitate al proiectului, obiectivul de investiții “Bucharest-Ilfov Multimodal Hub – BIMH” constă în realizarea unui sistem complex de transport mărfuri, grupat în următoarele categorii principale: transport intermodal de mărfuri utilizând calea ferată, transport intermodal de mărfuri utilizând infrastructura rutieră, realizarea legăturii cu terminalul Aeroportului Otopeni, construirea clădirilor și facilităților necesare manipulării mărfurilor.

Potrivit **Agerpres.ro**, valoarea totală a obiectivului de investiții ‘Bucharest-Ilfov Multimodal Hub – BIMH’ este estimată la 1.085.473.581 de lei cu TVA.

După realizarea investiției se vor crea 163 de locuri de muncă necesare exploatării. Durata estimată de execuție a obiectivului de investiții este de 72 de luni.

Potrivit referatului de aprobare al proiectului, terminalul este prevăzut a se realiza pe două incinte situate la sud de comuna Moara Vlăsiei, adiacent liniei CF București-Urziceni, pe de o parte și de alta a autostrăzii A3 București-Brașov.

Centrul Multimodal Moara Vlăsiei va avea două incinte

Incinta A, situată la vest de autostrada A3, va avea o suprafață de 48 de hectare. Incinta B, localizată la est de autostrada A3, se va întinde pe 60 de hectare.

Caracter de terminal multimodal, prin lucrările și facilitățile prevăzute, va avea numai incinta A. Incinta B va fi destinată unei funcționalități de parc logistic și/sau parc industrial.

Pentru incinta A de la Centrul Multimodal Moara Vlăsiei s-au prevăzut următoarele categorii de lucrări principale: un terminal CF de containere; un depozit pentru containere; o platformă de depozitare pentru mărfuri paletizate, materiale și posibile materii prime; magazine de desfacere și distribuție mărfuri către consumatori; construcții, clădiri și echipamente necesare funcționării incintei; racorduri și accese auto și de cale ferată.

Sursa: Club Feroviar